BOLATICE

ÚZEMNÍ PLÁN - ODŮVODNĚNÍ

II.C. VÝKRES PŘEDPOKLÁDANÝCH ZÁBORŮ PŮDNÍHO FONDU

SEVER

- HRANICE ŘEŠENÉHO ÚZEMÍ
- ZASTAVĚNÉ ÚZEMÍ
- 10 — OHRANIČENÍ A ČÍSLO PLOCHY K ZÁBORU
- OHRANIČENÍ PLOCH NAVRŽENÝCH K ZATRAVNĚNÍ
- OHRANIČENÍ PLOCH NAVRŽENÝCH PRO ZAHRADY, ZAHRADNICTVÍ
- HRANICE BONITNÍCH PŮDNĚ EKOLOGICKÝCH JEDNOTEK
- 5.14.50–III — KÓD BPEJ S TŘÍDOU OCHRANY
- 99 — KÓD PRO NEBONITOVANOU NEZEMĚDĚLSKOU PŮDU
- ODVODNĚNÉ POZEMKY
- OCHRANNÉ PÁSMO POZEMKŮ PLNÍCÍCH FUNKCI LESA
- ZEMĚDĚLSKÁ PŮDA I. TŘÍDY OCHRANY
- ZEMĚDĚLSKÁ PŮDA II. TŘÍDY OCHRANY
- ZEMĚDĚLSKÁ PŮDA III. TŘÍDY OCHRANY
- ZEMĚDĚLSKÁ PŮDA V. TŘÍDY OCHRANY
- LESNÍ POZEMKY DLE KETASTRU NEMOVITOSTÍ
- VODNÍ PLOCHY A TOKY DLE KETASTRU NEMOVITOSTÍ
- OSTATNÍ NEBONITOVANÉ PLOCHY

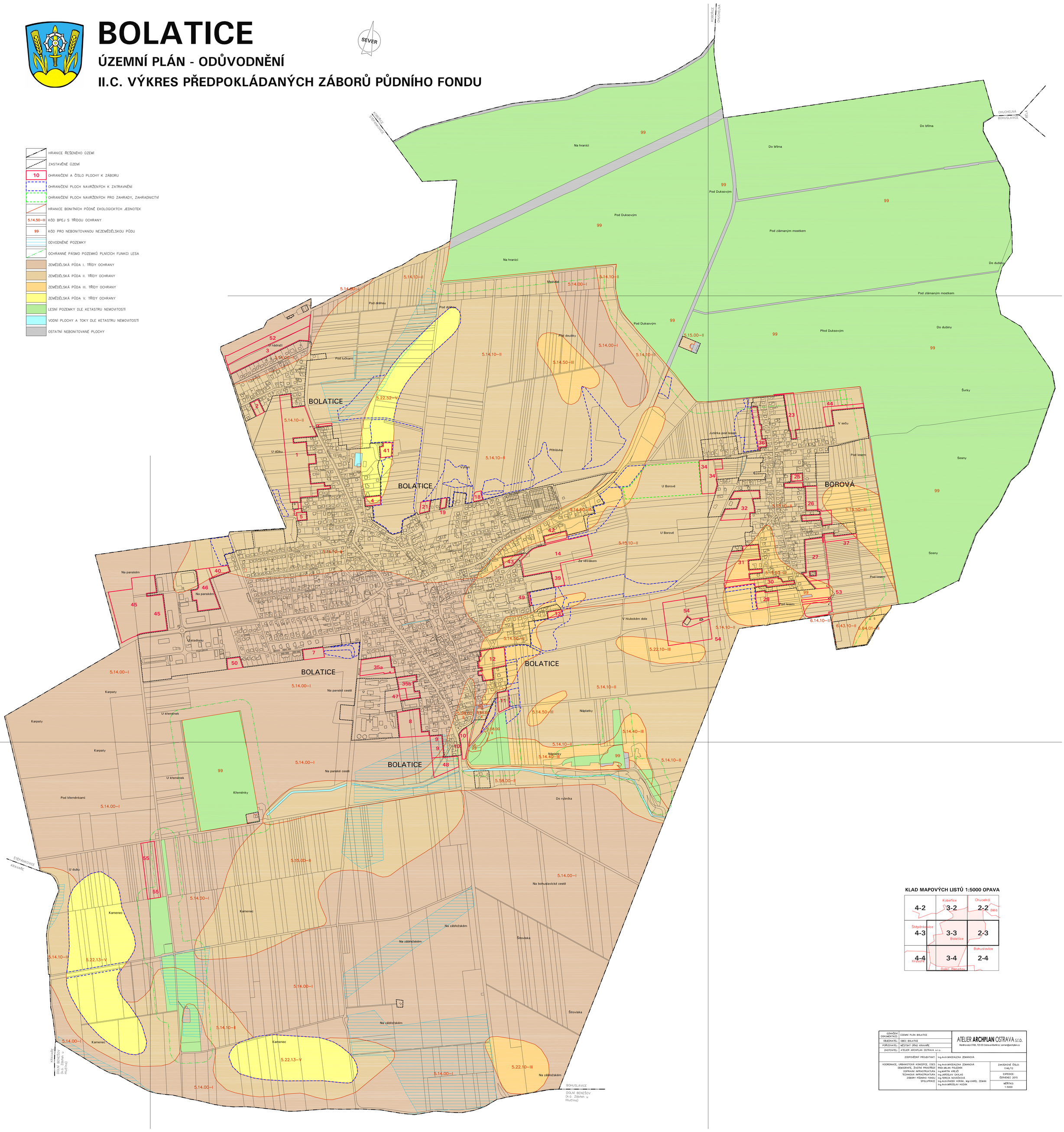

KLAD MAPOVÝCH LISTŮ 1:5000 OPAVA

4-2	3-2 Kobeřice	2-2 Chuchelná, Bílá
4-3 Štěpánkovice	3-3 Bolatice	2-3
4-4 Kravaře	3-4 Dolní Benešov	2-4 Bohuslavice

OZNAČENÍ DOKUMENTACE:	ÚZEMNÍ PLÁN BOLATICE	ATELIER ARCHPLAN OSTRAVA s.r.o. Martinovská 3168, 723 00 Ostrava-Martinov, zeman@archplan.cz
OBJEDNATEL:	OBEC BOLATICE	
POŘIZOVATEL:	MĚSTSKÝ ÚŘAD KRAVAŘE	
ZHOTOVITEL:	ATELIER ARCHPLAN OSTRAVA s.r.o.	
ZODPOVĚDNÝ PROJEKTANT:	Ing.Arch.MAGDALENA ZEMANOVÁ	
KOORDINACE, URBANISTICKÁ KONCEPCE, ÚSES	Ing.Arch.MAGDALENA ZEMANOVÁ	ZAKÁZKOVÉ ČÍSLO: 1146/12
DEMOGRAFIE, ŽIVOTNÍ PROSTŘEDÍ	RNDr.MILAN POLEDNÍK	
DOPRAVNÍ INFRASTRUKTURA	Ing.MARTIN KREJČÍ	
TECHNICKÁ INFRASTRUKTURA	Ing.JAROSLAV GAVLAS	EXPEDICE: ČERVENEC 2015
ZÁBORY PŮDNÍHO FONDU	Ing.TEREZA NOVÁČKOVÁ	
SPOLUPRÁCE	Ing.Arch.RADEK HORÁK, Mgr.KAREL ZEMAN	
	Ing.Arch.MIROSLAV HUDÁK	MĚŘÍTKO: 1:5000