

Stavební úřad
Obecního úřadu v Bolaticích

Č.j.: Výt. 58/10/Sel.
Vyřizuje: Ing. M.Selinger

V Bolaticích dne 29.6.2010

ČEZ Distribuce a.s.
Teplická 874/8
405 02 Děčín

ROZHODNUTÍ
ÚZEMNÍ ROZHODNUTÍ

Výroková část:

Stavební úřad Obecního úřadu v Bolaticích (dále jen stavební úřad), jako stavební úřad příslušný podle § 13 odst. 1 písm. g) zákona č. 183/2006 Sb., o územním plánování a stavebním řádu, ve znění pozdějších předpisů (dále jen "stavební zákon"), v územním řízení posoudil podle § 84 až 91 stavebního zákona žádost o vydání rozhodnutí o umístění stavby nebo zařízení (dále jen "rozhodnutí o umístění stavby"), kterou dne 15.3.2010 podal

ČEZ Distribuce a.s., Teplická 874/8, 405 02 Děčín

(dále jen "žadatel"), a na základě tohoto posouzení:

- I. Vydává podle § 79 a 92 stavebního zákona a § 9 vyhlášky č. 503/2006 Sb., o podrobnější úpravě územního řízení, veřejnoprávní smlouvy a územního opatření

rozhodnutí o umístění stavby

Bělá, zástavba 30 RD-Rozšíření vedení NN
Bělá ve Slezsku

(dále jen "stavba") na pozemku parc. č. 175, 558/6, 558/10, 558/75, 558/95, 558/111, 558/112, 558/127, 668/3, 679, 680, 696 v katastrálním území Bělá ve Slezsku.

Druh a účel umísťované stavby:

- V obci Bělá bude rozšířeno v nové trase vzdušné vedení nn závěsným kabelem AES 4x120 podél místní komunikace, parc.č.679, v úseku od stávajícího koncového sloupu nn č.14 závěsného kabelu AES 4x95 z distribuční trafostanice Op 1815-Obec, po stávající sloup nn č.30, který je součástí vzdušného vedení nn z distribuční trafostanice Op 1816-Vodárna a to podél místní komunikace, parc.č. 668/3, ve směru od obce. Současně s rozšířením závěsného kabelu AES se provedou nové zemní přípojky nn kabelem AYKY 4x16 ke stavebním pozemkům parc.č. 558/6,558/10 a 558/74. Vedení od distribuční trafostanice OP 1816-Vodárna po stáv. sloup nn č.30 bude v původní trase opraveno a posíleno, včetně tr. OP 1816, což je řešeno samostatně projektovou dokumentací IE-12-8001555.

Umístění stavby na pozemku:

- Stavba bude umístěna na pozemcích parc. č. 175, 558/6, 558/10, 558/75, 558/95, 558/111, 558/112, 558/127, 668/3, 679, 680, 696 v katastrálním území Bělá ve Slezsku, tak, jak je zakresleno v situaci (výkr.č.3)

Určení prostorového řešení stavby:

- Jedná se o rozšíření stávajícího vzdušného vedení na betonových sloupech.

Vymezení území dotčeného vlivy stavby.

- Stavba nebude mít vliv na okolí.

II. Stanoví podmínky pro umístění stavby:

1. Stavba bude umístěna v souladu s grafickou přílohou rozhodnutí, která obsahuje výkres současného stavu území v měřítku katastrální mapy se zakreslením stavebního pozemku, požadovaným umístěním stavby, s vyznačením vazeb a vlivů na okolí, zejména vzdáleností od hranic pozemku a sousedních staveb (výkr.č.3).
2. Nutno respektovat níže uvedená stanoviska dotčených orgánů a správců sítí a podmínky v nich uvedené:
 - Koordinované stanovisko a koordinované závazné stanovisko MěÚ Hlučín, odbor správních agend ze dne 12.8.2009 pod zn. OSA/33676/2009/MR
 - Stanovisko MěÚ Hlučín, odbor životního prostředí ze dne 11.8.2009 pod zn. OŽPaKS/2009/Je
 - Stanovisko MěÚ Hlučín, odbor dopravy a silničního hospodářství ze dne 27.7.2009 pod zn. k č.j. OSA/33676/2009/MR
 - Vyjádření MěÚ Hlučín, odbor výstavby, oddělení územního plánování, regionálního rozvoje a památkové péče ze dne 10.8.2009 pod zn. OÚPRRaPP/36729/2009/KU
 - Rozhodnutí-povolení zvláštního užívání místní komunikace-umístění podzemního vedení v pozemku místní komunikace ze dne 23.11.2009 pod č.j. 310/2009
 - Stanovisko Vojenské ubytovací a stavební správy ze dne 27.7.2009 pod č.j. 2173-1/2009-1383-ÚP-OL
 - Vyjádření Zemědělské vodohospodářské správy, Oblast povodí Odry ze dne 24.8.2009 pod zn. OpO/OV-1409-KI
 - Vyjádření Krajské hygienické stanice Moravskoslezského kraje se sídlem v Ostravě ze dne 21.7.2009 pod č.j. HOK/OP-2057/215.8/09
 - Závazné stanovisko dotčeného orgánu na úseku požární ochrany ze dne 18.8.2009 pod zn. Prev-2056/OP-2009
 - Stanovisko Severomoravské vodovody a kanalizace Ostrava a.s. ze dne 10.8.2009 pod zn. 9773/V009814/2009/PA
 - Vyjádření o existenci sítě elektronických komunikací společnosti Telefónica O2 Czech Republic, a.s. ze dne 27.7.2009 pod č.j. 86134/MOV/MM0
 - Stanovisko RWE k existenci plynárenských zařízení ze dne 21.7.2009 pod zn. 2702/09/154
 - Stanovisko k existenci komunikačních vedení veřejné komunikační sítě ve správě společnosti ČEZ ICT Services, a.s. ze dne 31.7.2009 pod zn. 09/3090
 - Vyjádření k existenci energetického zařízení společnosti ČEZ Distribuce, a.s. ze dne 20.7.2009 pod zn. 1023014188
 - Souhlasné stanovisko ČEZ Distribuce, a.s.ze dne 27.7.2009 pod zn. 1023045695
 - Smlouva o uzavření budoucí smlouvy č.IV-12-8002968/1 o zřízení věcného břemene a smlouva o právu provést stavbu ze dne 18.11.2009, uzavřená mezi Obcí Bělá ve Slezsku a ČEZ Distribuce, a.s.
 - Smlouva o uzavření budoucí smlouvy č.IV-12-8002968/2 o zřízení věcného břemene a smlouva o právu provést stavbu ze dne 18.11.2009, uzavřená mezi panem Janem Horným a ČEZ Distribuce, a.s.
 - Smlouva o uzavření budoucí smlouvy č.IE-12-8002968/3 o zřízení věcného břemene a smlouva o právu provést stavbu ze dne 18.11.2009, uzavřená mezi panem Radimem Stočkem a ČEZ Distribuce, a.s.
 - Smlouva o uzavření budoucí smlouvy č. IE-12-8002968/4 o zřízení věcného břemene a smlouva o právu provést stavbu ze dne 22.11.2009, uzavřená mezi panem Lumírem Vzatkem a ČEZ Distribuce, a.s.
 - Smlouva o uzavření budoucí smlouvy č. IE-12-8002968/5 o zřízení věcného břemene a smlouva o právu provést stavbu ze dne 2.12.2009, uzavřená mezi panem Vladimírem Gajdou a ČEZ Distribuce, a.s.
 - Smlouva o uzavření budoucí smlouvy č. IV-12-8002968/6 o zřízení věcného břemene a smlouva o právu provést stavbu ze dne 22.11.2009, uzavřenou mezi panem Petrem Segsulkou a ČEZ Distribuce, a.s..

- Smlouva o uzavření budoucí smlouvy č. IV-12-8002968/7 o zřízení věcného břemene a smlouva o právu provést stavbu ze dne 22.11.2009, uzavřenou mezi Bc.Vojtěchem Markem, Bc.Julií Markovou a ČEZ Distribuce, a.s.
3. Projektová dokumentace pro stavební povolení bude provedena podle vyhlášky č. 499/2006 Sb., o dokumentaci staveb.
 4. Do projektové dokumentace pro stavební povolení budou zapracovány podmínky a připomínky dotčených orgánů a správců sítí.

Účastníci řízení na něž se vztahuje rozhodnutí správního orgánu:

ČEZ Distribuce a.s., Teplická 874/8, 405 02 Děčín
Obec Bělá ve Slezsku, Bělá ve Slezsku 150, 747 23 Bolatice
Jan Horný, Bělá ve Slezsku 121, 747 23 Bolatice
Radim Stoček, Bělá ve Slezsku 53, 747 23 Bolatice
Lumír Vzatek, Bělá ve Slezsku 48, 747 23 Bolatice
Petr Segsulka, Bělá ve Slezsku 52, 747 23 Bolatice
Bc. Vojtěch Marek, 739 38 Soběšovice 103
Bc. Julie Marková, Vodní důl 34/12, 747 20 Vřesina

Odůvodnění:

Dne 15.3.2010 podal žadatel žádost o vydání rozhodnutí o umístění stavby.

Stavební úřad oznámil zahájení územního řízení známým účastníkům řízení a dotčeným orgánům. K projednání žádosti současně nařídil veřejné ústní jednání spojené s ohledáním na místě na den, o jehož výsledku byl sepsán protokol.

Umístění stavby je v souladu se schválenou územně plánovací dokumentací. Umístění stavby vyhovuje obecným požadavkům na využívání území.

Stanoviska sdělili:

- Koordinované stanovisko a koordinované závazné stanovisko MěÚ Hlučín, odbor správních agend ze dne 12.8.2009 pod zn. OSA/33676/2009/MR
- Stanovisko MěÚ Hlučín, odbor životního prostředí ze dne 11.8.2009 pod zn. OŽPaKS/2009/Je
- Stanovisko MěÚ Hlučín, odbor dopravy a silničního hospodářství ze dne 27.7.2009 pod zn. k č.j. OSA/33676/2009/MR
- Vyjádření MěÚ Hlučín, odbor výstavby, oddělení územního plánování, regionálního rozvoje a památkové péče ze dne 10.8.2009 pod zn. OÚPRRaPP/36729/2009/KU
- Rozhodnutí-povolení zvláštního užívání místní komunikace-umístění podzemního vedení v pozemku místní komunikace ze dne 23.11.2009 pod č.j. 310/2009
- Stanovisko Vojenské ubytovací a stavební správy ze dne 27.7.2009 pod č.j. 2173-1/2009-1383-ÚP-OL
- Vyjádření Zemědělské vodohospodářské správy, Oblast povodí Odry ze dne 24.8.2009 pod zn. OpO/OV-1409-K1
- Vyjádření Krajské hygienické stanice Moravskoslezského kraje se sídlem v Ostravě ze dne 21.7.2009 pod č.j. HOK/OP-2057/215.8/09
- Závazné stanovisko dotčeného orgánu na úseku požární ochrany ze dne 18.8.2009 pod zn. Prev-2056/OP-2009
- Stanovisko Severomoravské vodovody a kanalizace Ostrava a.s. ze dne 10.8.2009 pod zn. 9773/V009814/2009/PA
- Vyjádření o existenci sítě elektronických komunikací společnosti Telefónica O2 Czech Republic, a.s. ze dne 27.7.2009 pod č.j. 86134/MOV/MM0
- Stanovisko RWE k existenci plynárenských zařízení ze dne 21.7.2009 pod zn. 2702/09/154
- Stanovisko k existenci komunikačních vedení veřejné komunikační sítě ve správě společnosti ČEZ ICT Services, a.s. ze dne 31.7.2009 pod zn. 09/3090

-Vyjádření k existenci energetického zařízení společnosti ČEZ Distribuce, a.s. ze dne 20.7.2009 pod zn. 1023014188

-Souhlasné stanovisko ČEZ Distribuce, a.s.ze dne 27.7.2009 pod zn. 1023045695

Stavební úřad zajistil vzájemný soulad předložených závazných stanovisek dotčených orgánů vyžadovaných zvláštními předpisy a zahrnul je do podmínek rozhodnutí.

Stavební úřad rozhodl, jak je uvedeno ve výroku rozhodnutí, za použití ustanovení právních předpisů ve výroku uvedených.

Účastníci řízení - další dotčené osoby:

Zdenka Mervová, Cecilie Dornová, Daniel Ohřál, Zuzana Ohřálová, Anna Ševčíková, Helena Drbušková, Jiří Janík, Ivana Vlčková, Václav Steffek, Jana Steffková, Herbert Plaček, Věra Plačková, Vilém Strachota, Anežka Strachotová, Jan Koller, Artur Dombek, Inge Dombková, Věra Horná, Ing. Petr Stachura, Bc. Iveta Stachurová, Jan Návrat, Pavel Návrat, Petr Plaček, Ivan Rybář, Jaromír Plaček, Lenka Samuhelová, Rostislav Moric, Jiří Šimek, Františka Šimková, Petr Postulka, Waltrauda Janíková, Rudolf Dorna, Alena Vylíčilová, Marta Vyhlásová, Pavel Kozelek, Regina Segsulková, Michal Krupa, Věra Mlčáková, Aleš Bizoň, Stanislav Hafera, Zdeněk Skočdopole, Karel Kriebel, Helena Krieblová, Jana Vacková, Anna Kotulová, Hana Steffková, René Robenek, Helena Dombková, Jiří Pleva, Magdalena Plevová, Jan Chovanec, Marta Chovancová, Kateřina Holušová, Petr Janík, Marie Kozelková, Verner Kozelek, Lýdie Mžíková, Anna Stuchlíková, Raimund Obrusník, Emílie Obrusníková, Libor Duda, Gabriela Léblová, Telefónica O2 Czech Republic, a.s., RWE Distribuce s.r.o., SmVaK Ostrava a.s.

Vypořádání s návrhy a námitkami účastníků:

- Účastníci neuplatnili návrhy a námitky.

Vyhodnocení připomínek veřejnosti:

- V průběhu řízení nebyly uplatněny připomínky veřejnosti.

Vypořádání s vyjádřeními účastníků k podkladům rozhodnutí:

- Účastníci se k podkladům rozhodnutí nevyjádřili.

Poučení účastníků:

Proti tomuto rozhodnutí se lze odvolat do 15 dnů ode dne jeho oznámení k odboru územního plánování, stavebního řádu a kultury Krajského úřadu Moravskoslezského kraje v Ostravě podáním u zdejšího správního orgánu.

Odvolání se podává s potřebným počtem stejnopisů tak, aby jeden stejnopis zůstal správnímu orgánu a aby každý účastník dostal jeden stejnopis. Nepodá-li účastník potřebný počet stejnopisů, vyhotoví je správní orgán na náklady účastníka.

Odvoláním lze napadnout výrokovou část rozhodnutí, jednotlivý výrok nebo jeho vedlejší ustanovení. Odvolání jen proti odůvodnění rozhodnutí je nepřipustné.

Stavební úřad po právní moci rozhodnutí předá ověřenou dokumentaci žadateli, případně obecnímu úřadu, jehož územního obvodu se umístění stavby týká, není-li sám stavebním úřadem, popřípadě též speciálnímu stavebnímu úřadu.

Rozhodnutí má podle § 93 odst. 1 stavebního zákona platnost 2 roky. Podmínky rozhodnutí o umístění stavby platí po dobu trvání stavby či zařízení, nedošlo-li z povahy věci k jejich konzumaci.

Vedoucí Stavebního úřadu
Obecního úřadu v Bolaticích
Ing. Selinger Miroslav



Poplatek:

Správní poplatek podle zákona č. 634/2004 Sb., o správních poplatcích položky 18 písm. a/ je stanoven ve výši 1000,- Kč, položky 20 písm. a/ ve výši 100,- Kč, celkem 1100,- Kč.

Obdrží:

účastníci (dodejky)

zmocněnec: Jiří Brodík-ELBRO, Zacpalova 27, 746 01 Opava

Obec Bělá ve Slezsku, Bělá ve Slezsku 150, 747 23 Bolatice

Jan Horný, Bělá ve Slezsku 121, 747 23 Bolatice

Radim Stoček, Bělá ve Slezsku 53, 747 23 Bolatice

Lumír Vzatek, Bělá ve Slezsku 48, 747 23 Bolatice

Petr Segsulka, Bělá ve Slezsku 52, 747 23 Bolatice

Bc. Vojtěch Marek, 739 38 Soběšovice 103

Bc. Julie Marková, Vodní díl 34/12, 747 20 Vřesina

dotčené správní úřady

HZS MSK ÚO Opava, Těšínská 39, 746 01 Opava

KHS MSK ÚP Opava, Olomoucká 82, 746 01 Opava

MěÚ Hlučín, odbor správních agend, Mírové náměstí 23, 748 001 Hlučín

MěÚ Hlučín, odbor ŽPaKS, Mírové náměstí 23, 748 01 Hlučín

MěÚ Hlučín, odbor dopravy a silničního hospodářství, Mírové náměstí 23, 748 01 Hlučín

ostatní

Vojenská ubytovací a stavební správa odloučené pracoviště Olomouc, 1.máje 1, 771 11 Olomouc

Zemědělská vodohospodářská správa Oblast povodí Odry, Libušina 8, 702 99 Ostrava

aa

Doručení účastníkům řízení veřejnou vyhláškou v souladu s § 25 odst. 2 zákona č. 500/2004 Sb., o správním řízení (správní řád):

Zdenka Mervová, Masarykova třída 126/14, 746 01 Opava

Cecilie Dornová, Bělá ve Slezsku 31, 747 23 Bolatice

Daniel Ohrál, Bělá ve Slezsku 30, 747 23 Bolatice

Zuzana Ohřálová, 747 23 Bělá ve Slezsku 30

Anna Ševčíková, Bělá ve Slezsku 29, 747 23 Bolatice

Helena Drbušková, Bělá ve Slezsku 28, 747 23 Bolatice

Jiří Janík, Bělá ve Slezsku 28, 747 23 Bolatice

Ivana Vlčková, Bělá ve Slezsku 26, 747 23 Bolatice

Václav Steffek, Bělá ve Slezsku 25, 747 23 Bolatice

Jana Steffková, Bělá ve Slezsku 25, 747 23 Bolatice

Herbert Plaček, Bělá ve Slezsku 182, 747 23 Bolatice

Věra Plačková, Bělá ve Slezsku 182, 747 23 Bolatice

Vilém Strachota, Bělá ve Slezsku 45, 747 23 Bolatice

Anežka Strachotová, Bělá ve Slezsku 45, 747 23 Bolatice

Jan Koller, Provaznická 1531/11, 700 30 Ostrava - Hrabůvka

Artur Dombek, Bělá ve Slezsku 43, 747 23 Bolatice

Inge Dombková, Bělá ve Slezsku 43, 747 23 Bolatice

Věra Horná, Bělá ve Slezsku 42, 747 23 Bolatice

Ing. Petr Stachura, Svojsíkova 1588/11, 708 00 Ostrava - Poruba

Bc. Iveta Stachurová, Myslbekova 1923/9, 702 00 Ostrava - Moravská

Jan Návrat, Bělá ve Slezsku 134, 747 23 Bolatice

Pavel Návrat, Bělá ve Slezsku 151, 747 23 Bolatice

Petr Plaček, Bělá ve Slezsku 39, 747 23 Bolatice

Ivan Rybář, Bělá ve Slezsku 38, 747 23 Bolatice

Jaromír Plaček, Bělá ve Slezsku 128, 747 23 Bolatice

Lenka Samuhelová, Bělá ve Slezsku 37, 747 23 Bolatice

Rostislav Moric, Bělá ve Slezsku 36, 747 23 Bolatice
Jiří Šimek, Bělá ve Slezsku 35, 747 23 Bolatice
Františka Šimková, Bělá ve Slezsku, 747 23 Bolatice
Petr Postulka, Bělá ve Slezsku 34, 747 23 Bolatice
Waltrauda Janíková, Šípková 465/8, 747 07 Opava
Rudolf Dorna, Výškovická 2543/62, 700 30 Ostrava
Alena Vylčílová, Bělá ve Slezsku 127, 747 23 Bolatice
Marta Vyhlasová, Bělá ve Slezsku 48, 747 23 Bolatice
Pavel Kozelek, Josefa Skupy 1640/19, 708 00 Ostrava
Regina Segsulková, Bělá ve Slezsku 52, 747 23 Bolatice
Michal Krupa, Sverní 1181/11, 748 01 Hlučín
Věra Mlčáková, Bělá 141, 747 23 Bolatice
Aleš Bizoň, Bělá ve Slezsku 108, 747 23 Bolatice
Stanislav Hafera, Bělá ve Slezsku 59, 747 23 Bolatice
Zdeněk Skočdopole, Bělá ve Slezsku 122, 747 23 Bolatice
Karel Kriebel, Bělá ve Slezsku 183, Bolatice
Helena Krieblová, Bělá ve Slezsku 183, 747 23 Bolatice
Jana Vacková, Bělá ve Slezsku 158, 747 23 Bolatice
Anna Kotulová, Bělá 71, 747 23 Bolatice
Hana Steffková, Bělá 50, 747 23 Bolatice
René Robenek, Mariánskohorská 2745/13, 702 00 Ostrava
Helena Dombková, Bělá ve Slezsku 114, 747 23 Bolatice
Jiří Pleva, Ratibořská 442/32, 747 23 Bolatice
Magdalena Plevová, Ratibořská 442/32, 747 23 Bolatice
Jan Chovanec, Bělá ve Slezsku 65, 747 23 Bolatice
Marta Chovancová, Bělá ve Slezsku 65, 747 23 Bolatice
Kateřina Holušová, Bělá ve Slezsku 130, 747 23 Bolatice
Petr Janík, Bělá ve Slezsku 39, 747 23 Bolatice
Marie Kozelková, Bělá ve Slezsku 82, 747 23 Bolatice
Verner Kozelek, Bělá 82, 747 23 Bolatice
Lýdie Mžiková, Bělá ve Slezsku 64, 747 23 Bolatice
Anna Stuchlíková, Bělá ve Slezsku 178, 747 23 Bolatice
Raimund Obrusník, Bělá ve Slezsku 85, 747 23 Bolatice
Emilie Obrusníková, Závada 22, 747 23 Bolatice
Libor Duda, Bělá ve Slezsku 62, 747 23 Bolatice
Gabriela Léblová, K Velkému dvoru 395, 747 19 Bohuslavice
Telefónica O2 Czech Republic, a.s., P.O. Box 84, 130 11 Praha
RWE Distribuce s.r.o., Plynární 6, 702 72 Ostrava
SmVaK Ostrava a.s., 28.října 169, 709 45 Ostrava
ČEZ Distribuce a.s., Teplická 874/8, 405 02 Děčín

Gr.č. 98/2010

Vyvěšeno:..... 1.7.2010Sejmuto:.....

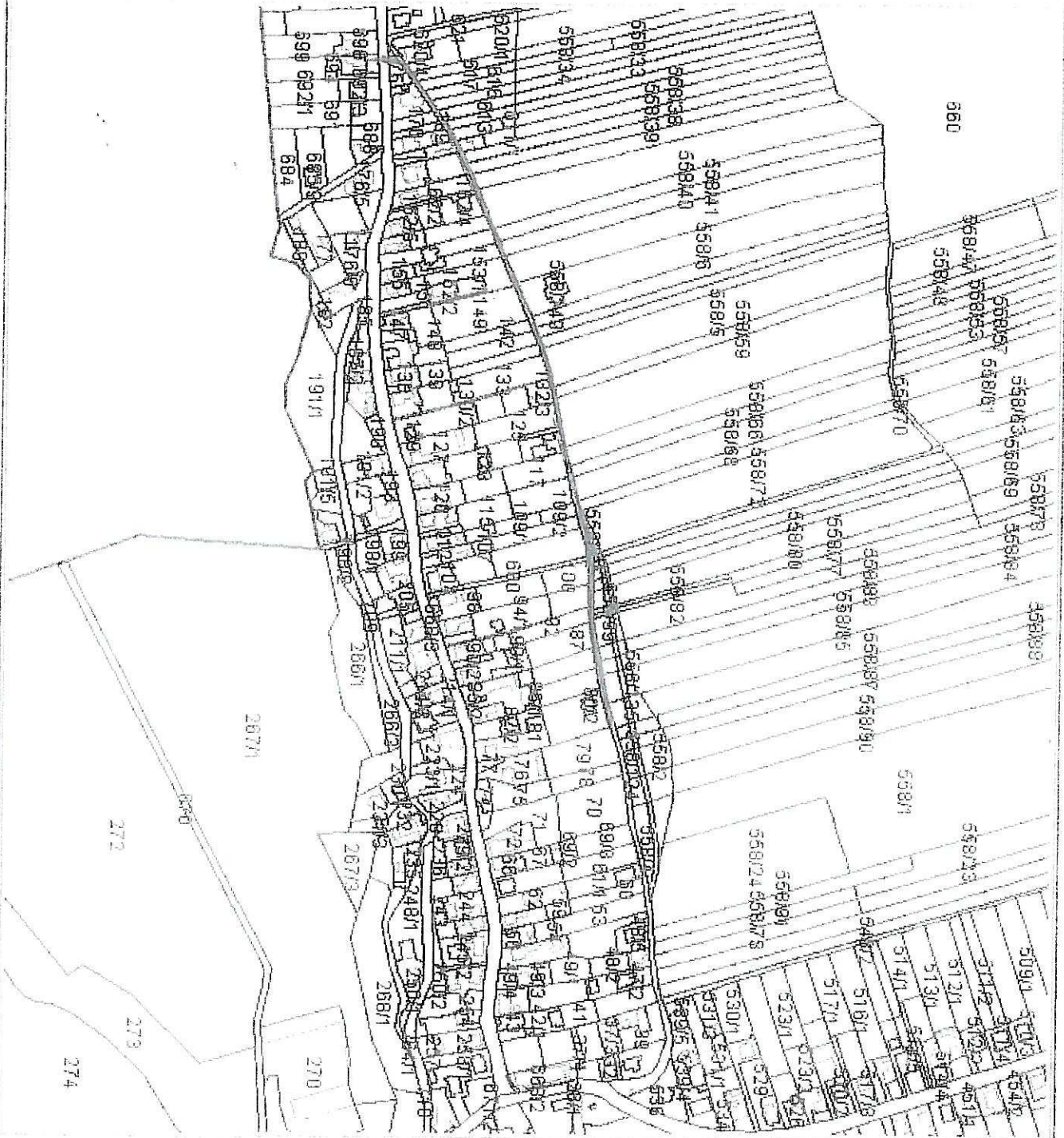

- Legenda:**
- Parcely KN
 - Vnitřní kresba (slučkové čáry)
 - Katastrální území

Schvaluje se územním rozhodnutím
 Obecního úřadu v Bolaticích
 - stavebního úřadu
 č.j. Vyst. 581/10/181
 ze dne 29.6.2010

OBECNÍ ÚŘAD BOLATICE
STAVEBNÍ ÚŘAD 1

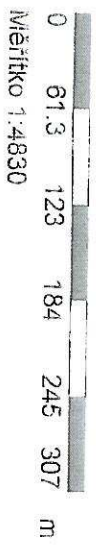

Schvaluje se územním rozhodnutím
Obecního úřadu v Bolaticích
- stavebního úřadu
č.j. Vyst. 581/01/10
ze dne 29. 6. 2010

OBCENÍ ÚŘAD BOLAČICE
STAVEBNÍ ÚŘAD

JIŘÍ BRODÁK - STAVĚNÍ
projektová a inženýringová společnost s r.o.
Za Brádkova 247
027 746 01 2010
IČ: 188 73983 DIČ: CZ5811210007

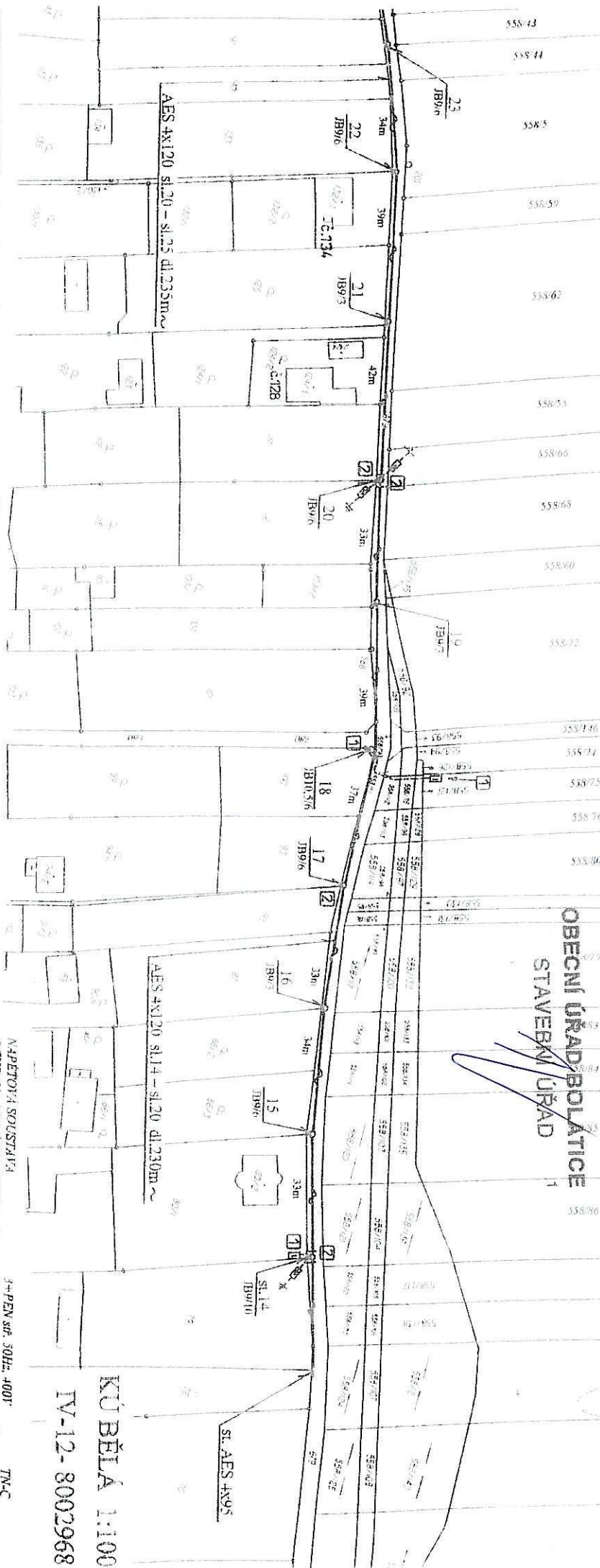

KÚ BĚLÁ 1:100
IV-12- 8002968

SILENÍ VOJNEHO VEDENÍ NN V PŘÍPODNÍ TRASE ZÁVĚS KABELY
ES 4x95 A AES 4x120. ŘEŠENÉ SAMOŠTA DNÍM PROJEKTEM

- 1 DĚL STAV. ROZPOČOVACÍ POJISTOVÉ SKŘINE SV101.
- 2 UMÍSTĚNÍ NA SLOUPU NN.
- 3 STAV. ROZPOČOVACÍ POJISTOVÁ SKŘIŇ SV 201. UMÍSTĚNÁ NA SLOUPU NN.
- 1 NOVA POJISTKOVÁ SKŘIŇ SV22. UMÍSTĚNÁ NA SLOUPU NN (pp 2.0m)
- 2 NOVA POJISTKOVÁ SKŘIŇ SV22. UMÍSTĚNÁ NA SLOUPU NN (pp 2.0m)
- 1 NOVA POJISTKOVÁ SKŘIŇ SV201. UMÍSTĚNÁ NA SLOUPU NN (pp 2.0m)
- 2 NOVA POJISTKOVÁ SKŘIŇ SV201. UMÍSTĚNÁ NA SLOUPU NN (pp 2.0m)
- 1 NOVA POJISTKOVÁ SKŘIŇ SV201. UMÍSTĚNÁ NA SLOUPU NN (pp 2.0m)
- 2 NOVA POJISTKOVÁ SKŘIŇ SV201. UMÍSTĚNÁ NA SLOUPU NN (pp 2.0m)
- 1 BĚSKOSTEV NN
- 2 ÚZEMNÍ

NAPĚTOVÁ SOUSTAVA
OCHRANA DLE ČSN 33 2000-4-41
NÁVRHOVÁ OBLAST

3+PEN. sř. 50Hz. 400V
SAMOCHVŮVNÁ ODPOJENÍ OD ZDROJE NN

TK-C

| | | | |
|----------------------|---|----------------|----------------|
| návrhový projektant: | Jiří Brodák | kontrola: | Jiří Brodák |
| vypracoval: | Jiří Brodák | stavební úřad: | Bolatice |
| název: | KÚ Bělá | Formát: | 4 - A4 |
| autor: | Moravskoslezský | Datum: | 01/2009 |
| investor: | ČEZ Distribuce a.s. Dělná 4, Teplice 5748, PSC 405 02 | Stupeň: | Projekt |
| Adres: | | zák. číslo: | 0905 |
| | | arch. číslo: | 0905 |
| | | čísl. výkresu: | IV-12- 8002968 |

obrátek: Situace stavby

Schvaluje se územním rozhodnutím
Obecního úřadu v Bolaticích
- stavebního úřadu
č.j. Věst. 58/110/181
ze dne 29. 6. 2010

OBECNÍ ÚŘAD BOLATICE
STAVEBNÍ ÚŘAD

JMČ BŘEZOVÁ - ELBRO
projektová činnost v elektrotechnice
Ladislav Valčík
ČZ - 746 01 Špachov
IČ: 184/8983 DIČ: CZ511210967

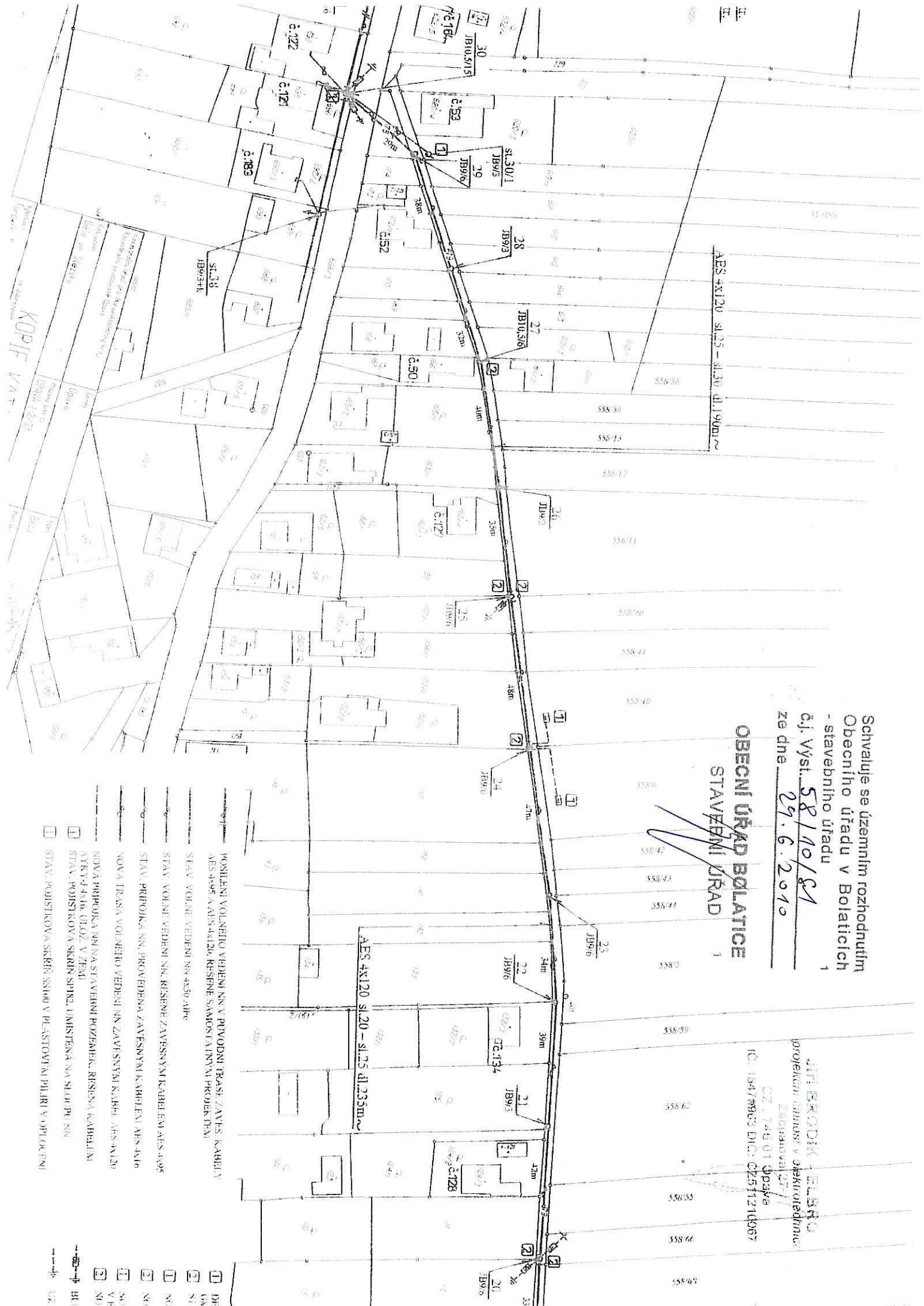

- DE PŘÍPOJKA NA STAVĚBNÍ POZEMEK, ŘÍŠENÁ KABELIEM
- VA STAVĚBNÍ POZEMEK, ŘÍŠENÝ KABELIEM
- ST. STAVĚBNÍ POZEMEK, ŘÍŠENÝ KABELIEM
- NO. NOVÁ PŘÍPOJKA NA STAVĚBNÍ POZEMEK, ŘÍŠENÁ KABELIEM
- V.F. AKTYV. F.A.16, CH.02, V.ZEMĚ
- NO. STAV. POJISTKOVÁ SKŘEŇ SP182, UMÍSTĚNÁ NA SLOUPE PĚŘÍ
- NO. STAV. POJISTKOVÁ SKŘEŇ SS100 V PĚŠTOVĚ PĚŘÍ V OPLACENÍ

KOPÍř V A T